

RAPPORT DE PRÉSENTATION

COMPTE ADMINISTRATIF
ANNEE 2022



Préambule

- Retraçant l'ensemble des recettes et des dépenses réalisées sur une année, par opposition du budget primitif qui n'est qu'une prévision, le compte administratif permet de vérifier la réalité des prévisions budgétaires, à savoir notamment, si les dépenses et les recettes annoncées lors du budget ont été réalisées partiellement ou en totalité.
- Le compte administratif est donc une photographie de la situation financière du budget du CCAS au 31 décembre de l'année écoulée où l'on distingue ce qui a été réalisé de ce qu'il reste.
- Tout comme le budget, le compte administratif comporte deux grandes sections :
 - La section de fonctionnement qui retrace les opérations courantes du CCAS
 - La section d'investissement qui engage sur des projets structurants
- A la clôture de l'exercice budgétaire, qui intervient au 31 janvier de l'année N+1, l'ordonnateur établit le compte administratif du budget principal ainsi que les comptes administratifs correspondant aux différents budgets annexes.
- Le compte administratif :
 - Rapproche les prévisions ou autorisations inscrites au budget (au niveau du chapitre ou de l'article selon les dispositions arrêtées lors du vote du budget primitif) des réalisations effectives en dépenses (mandats) et en recettes (titres);
 - Présente les résultats comptables de l'exercice;
 - Est soumis par l'ordonnateur, pour approbation, à l'assemblée délibérante qui l'arrête définitivement par un vote avant le 30 juin de l'année qui suit la clôture de l'exercice.
- Ce rapport présente donc les principales informations et évolutions du compte administratif 2022 comme le précise l'article 107 de la loi NOTRE qui est venu compléter les dispositions de l'article L2313-1 du Code Général des Collectivités Territoriales.

1- LA SECTION DE FONCTIONNEMENT

CHAPITRE	DEPENSES	BP 2022	CA 2022
011	CHARGE A CARACTERE GENERAL	470 456,00 €	354 709,44 €
012	CHARGE DE PERSONNEL ET FRAIS ASSIMILES	350 200,00 €	326 692,70 €
65	AUTRES CHARGES DE GESTION COURANTE	12 700,00 €	3 422,00 €
67	CHARGES EXCEPTIONNELLES	1 000,00 €	831,31 €
TOTAL DES DEPENSES RELLES DE FONCTIONNEMENT		834 356,00 €	685 655,45 €
042	OPERATION D'ORDRE	8 600,00 €	6 913,38 €
TOTAL DES DEPENSES D'OPERATION D'ORDRE DE FONCTIONNEMENT		842 956,00 €	692 568,83 €
TOTAL GENERAL (a)		842 956,00 €	692 568,83 €
CHAPITRE	RECETTES	BP 2022	CA 2022
012	REMBOURSEMENT SUR CHARGES	1 600,00 €	886,72 €
70	PRODUITS DE SERVICE	89 000,00 €	68 315,07 €
74	DOTATIONS, SUBVENTIONS ET PARTICIPATION	609 600,00 €	605 497,30 €
77	PRODUITS EXCEPTIONNELS	20 744,92 €	20 567,26 €
TOTAL DES RECETTES REELLES DE FONCTIONNEMENT (b)		720 944,92 €6	695 266,35 €
002	RESULTAT DE FONCTIONNEMENT REPORTE	122 011,08 €	122 011,08 €
TOTAL GENERAL (c)		842 956,00 €	817 277,43 €
Résultat de l'exercice 2022 (b-a)			2 697,52 €
Résultat définitif 2022 (c-a)			124 708,60 €

094-269400123-20230613-2023-014-DE
Date de télétransmission : 23/06/2023
Date de réception préfecture : 23/06/2023

A) DEPENSE DE FONCTIONNEMENT

Les dépenses de fonctionnement s'élèvent à **692 568,83 €**, **82,16%** des dépenses prévues au BP 2022 ont été réalisées.

COMPTE ADMINISTRATIF 2022 DÉPENSE DE FONCTIONNEMENT

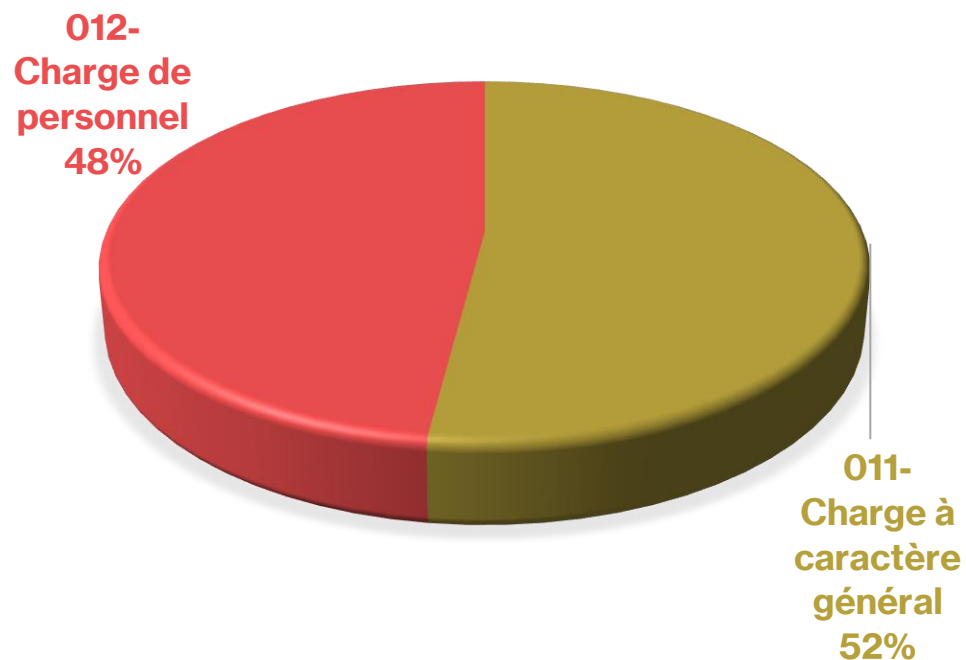

PRINCIPALES DEPENSES DE FONCTIONNEMENT

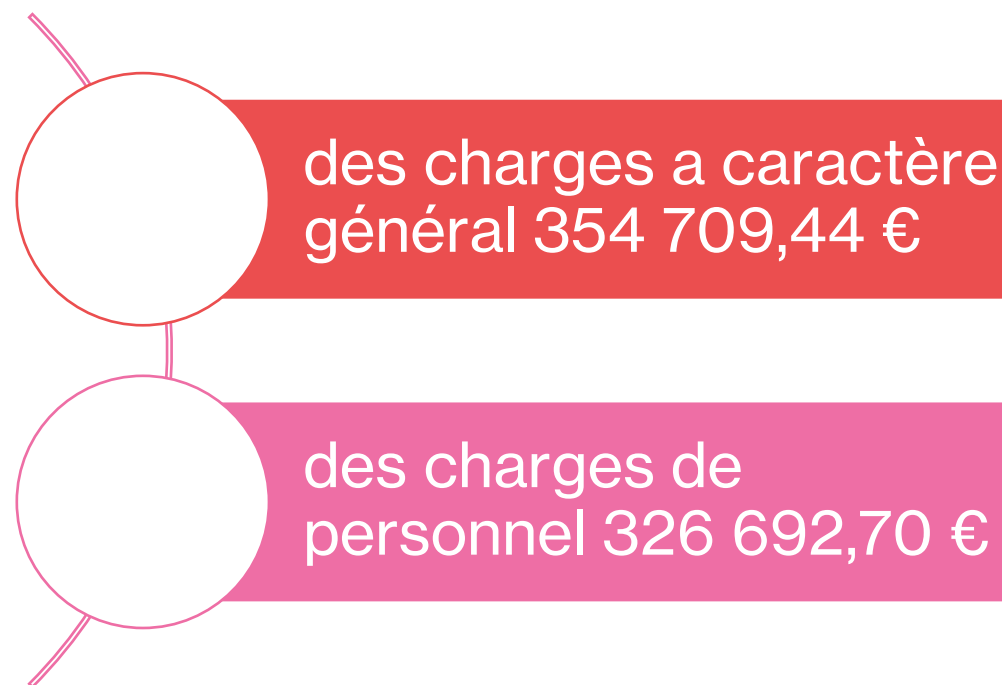

B) RECETTES DE FONCTIONNEMENT

Les recettes de fonctionnement s'élèvent à **695 266,35 €**, **82,48%** des recettes prévues au BP 2022 ont été réalisées.

COMPTE ADMINISTRATIF 2022 RECETTE DE FONCTIONNEMENT

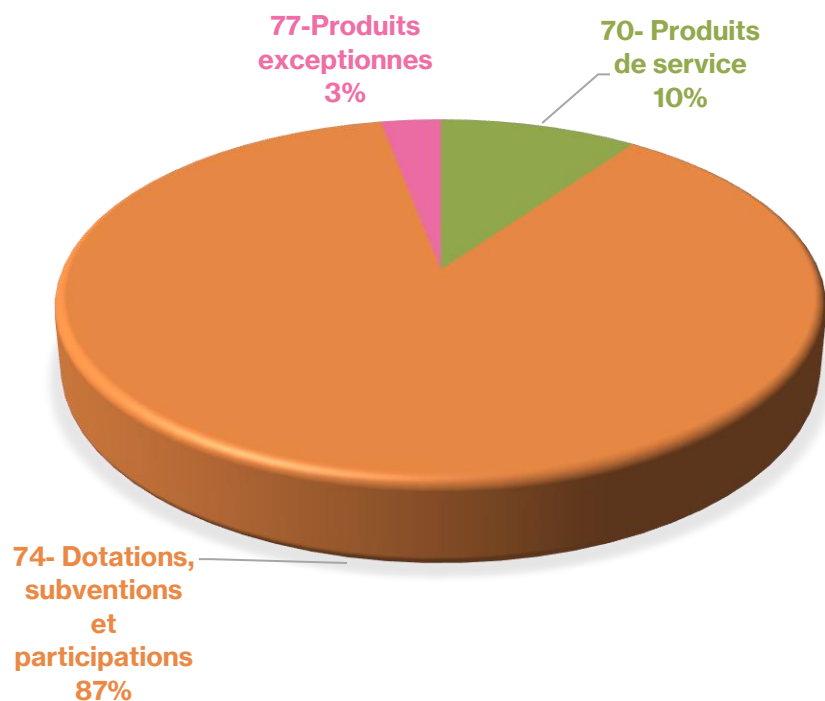

PRINCIPALES RECETTES DE FONCTIONNEMENT

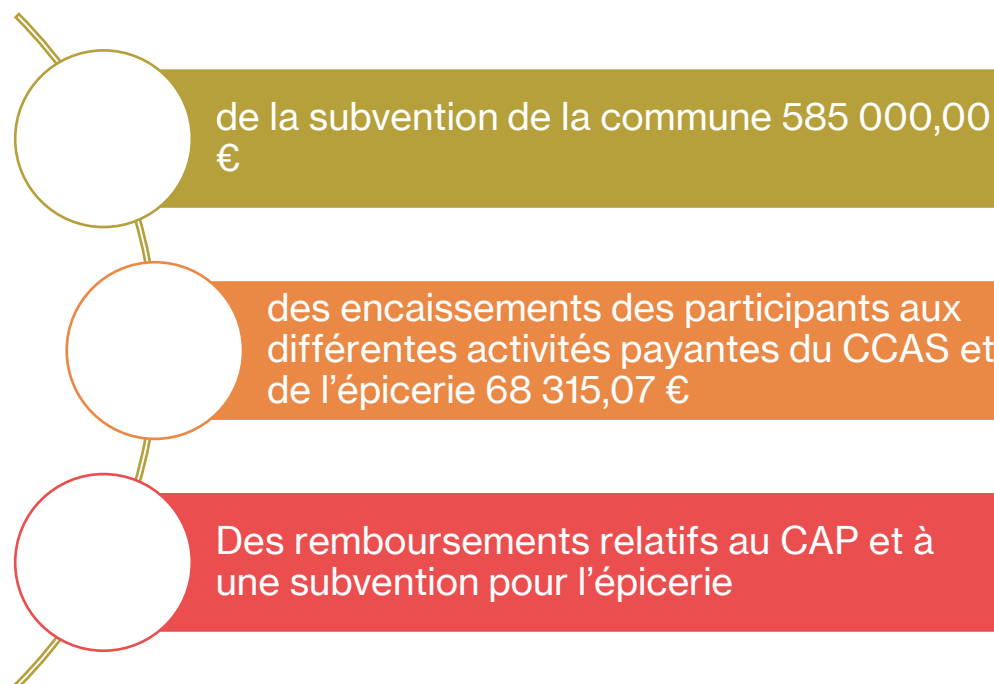

2- LA SECTION D'INVESTISSEMENT

CHAPITRE	DEPENSES	BP 2022	CA 2022
20	IMMOBILISATIONS INCORPORELLES	500,00 €	0,00 €
21	IMMOBILISATIONS CORPORELLES	8 775,00 €	5 120,00 €
TOTAL GENERAL (a)		9 275,00 €	5 120,00 €
CHAPITRE	RECETTES	BP 2022	CA 2022
040	OPERATIONS D'ORDRE	8 600,00 €	6 913,38 €
10	DOTATIONS, FONDS DIVERS ET RESERVES	201,26 €	115,00 €
TOTAL DES RECETTES RELLES D'INVESTISSEMENT (b)		8 801,26 €	7 028,38 €
001	RESULTAT D'INVESTISSEMENT REPORTE	473,74 €	473,74 €
TOTAL GENERAL (c)		9 275,00 €	7 502,12 €
Résultat de l'exercice 2022 (b-a)			1 908,38 €
Résultat définitif 2022 (c-a)			2 382,12 €

3- SYNTHÈSE

- Le Compte Administratif est conforme au Compte de Gestion de la Trésorerie. De plus, les excédents 2022 ont été repris au Budget Primitif 2023

	INVESTISSEMENT		FONCTIONNEMENT		ENSEMBLE	
	DEPENSES	RECETTES	DEPENSES	RECETTES	DEPENSES	RECETTES
1- Résultats reportés	- €	473,74 €	- €	122 011,08 €	- €	122 484,82 €
2- Opération de l'exercice (réalisé)	5 120,00 €	7 028,38 €	692 568,83 €	695 266,35 €	697 688,83 €	702 294,73 €
TOTAUX (1+2)	5 120,00 €	7 502,12 €	692 568,83 €	817 277,43 €	697 688,83 €	824 779,55 €
3- Resultat de Cloture	- €	124 708,60 €	- €	2 382,12 €	- €	127 090,72 €
4- Reste à réaliser	- €	- €	- €	- €	- €	- €
TOTAUX (3+4)	- €	124 708,60 €	- €	2 382,12 €	- €	127 090,72 €
Resultat définitif de l'exercice 2022		124 708,60 €		2 382,12 €		127 090,72 €